

# CITTA' DI PESCARA

**Ditta:**  
 SILEX 3 s.r.l.  
 UROPA s.r.l.  
 F.M. Costruzioni generali s.r.l.  
 Donatella Di Sciascio

**Oggetto:** Piano di lottizzazione riferito alla Rigenerazione e riqualificazione urbana del P.U.E. comparto n. 5.06B (delibera C.C. n. 106 del 27/07/2023)

**Località:** VIA DELLE MAINARDE

**n. tav.:** TAV 7  
**Denominazione Tav.:** PROGETTO DELLE OPERE DI URBANIZZAZIONE: RETE ACQUE BIANCHE E NERE

**STUDIO GALIMBERTI**  
 Via dei Peligni, 83 65127 - PESCARA  
 Tel. 085/63214 - E-mail: carlog@galiberti.it  
**Ing. Carlo Galimberti**  
 Iscritto all'Ordine degli Ingegneri della Provincia di Pescara al n. 283  
 cell. 3296142856  
**Arch. Caterina Di Cesare**  
 Iscritta all'Ordine degli Architetti della Provincia di Pescara al n. 2365  
 cell. 3202752642

**DATA:**  
 12.12.2023

**AGG.:**

**AGG.:**

**SCALA:**  
 1:500

**I Tecnici:**

**Arch. Rocco Antonucci**  
 Iscritto all'Ordine degli Architetti della Provincia di Chieti al n.1  
 cell. 3356369656

A TERMINI DI LEGGE SI RIVENDICA LA PROPRIETA' DI QUESTO ELABORATO CON DIVIETO DI RIPRODURLO E RENDERSILO COMUNQUE NOTO A TERZI SENZA AUTORIZZAZIONE

## PLANIMETRIA GENERALE DELL'INTERVENTO SCALA 1:500

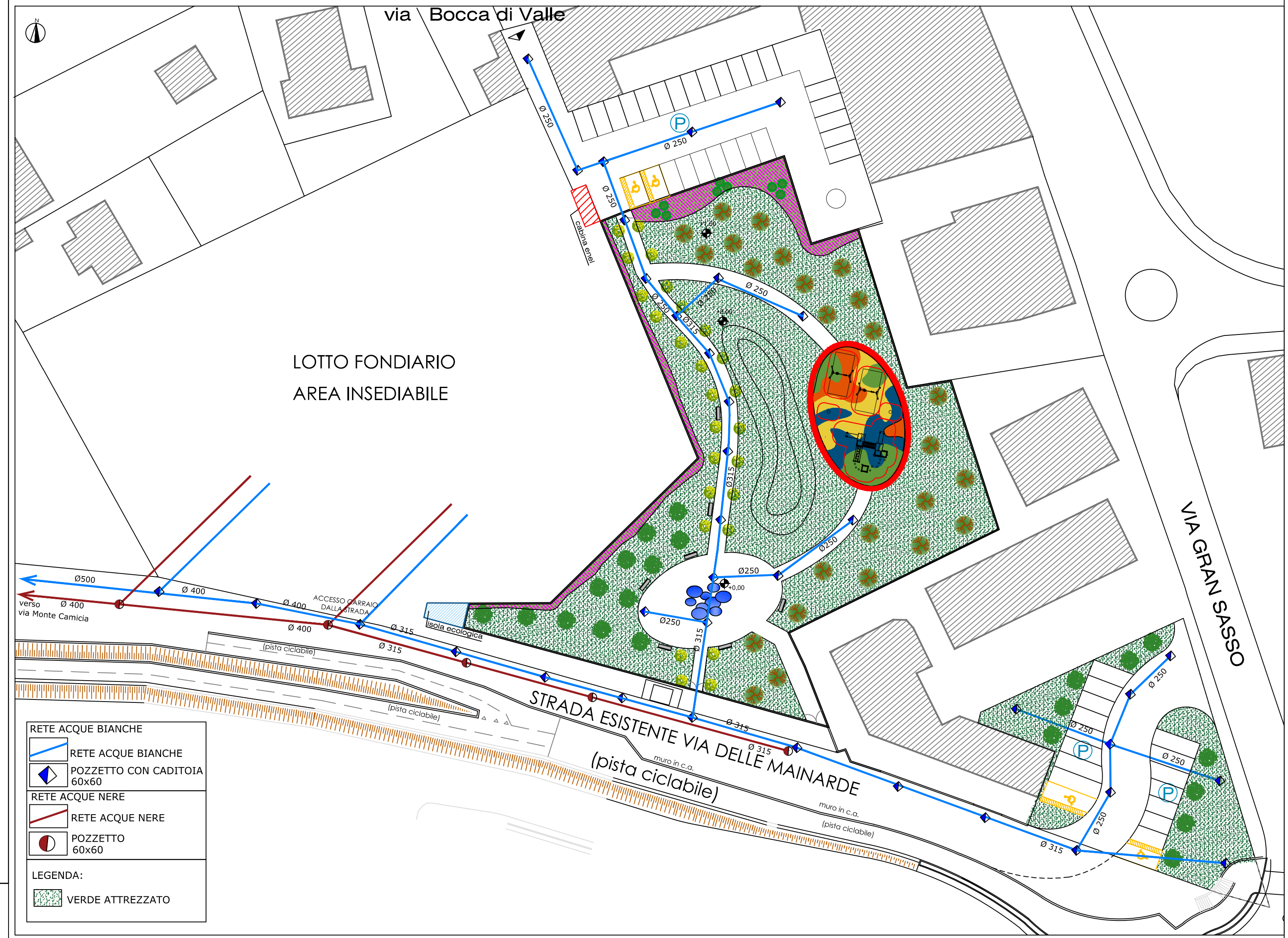

**RETE ACQUE BIANCHE**

- RETE ACQUE BIANCHE
- POZZETTO CON CADITOIA 60x60

**RETE ACQUE NERE**

- RETE ACQUE NERE
- POZZETTO 60x60

**LEGENDA:**

- VERDE ATTREZZATO

### ALLACCIO ALLE RETI FOGNARIE ESISTENTI

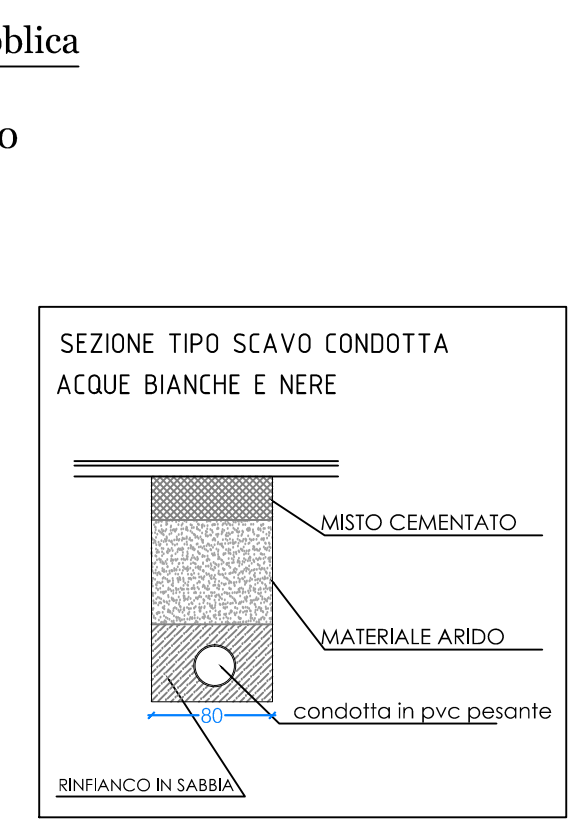
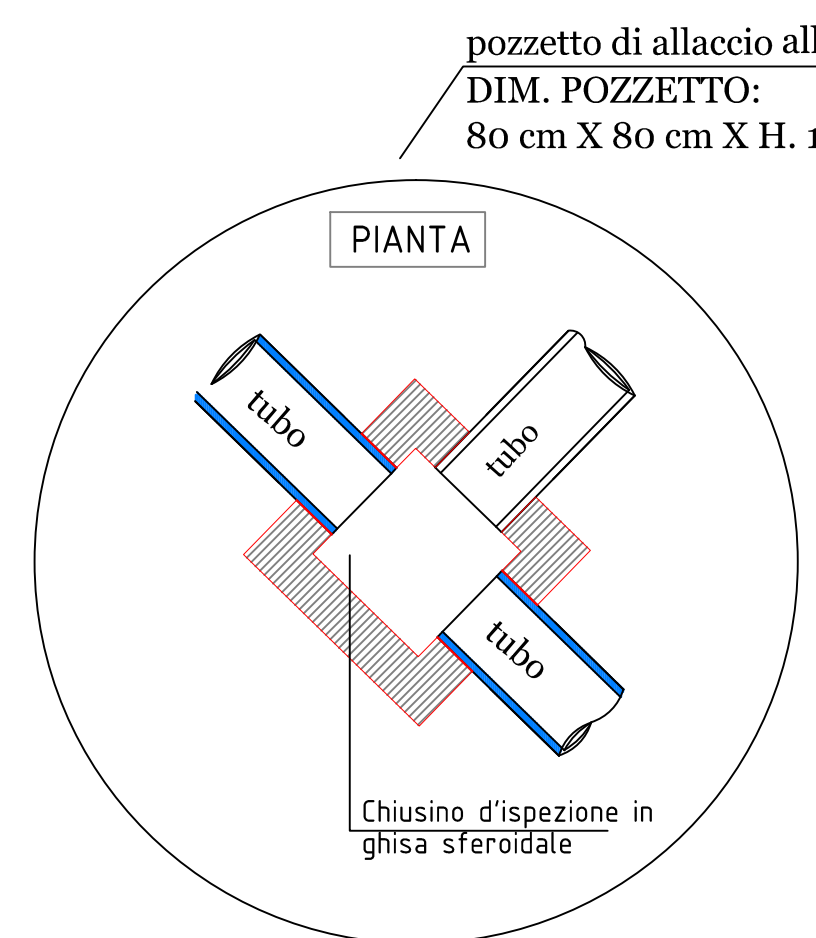
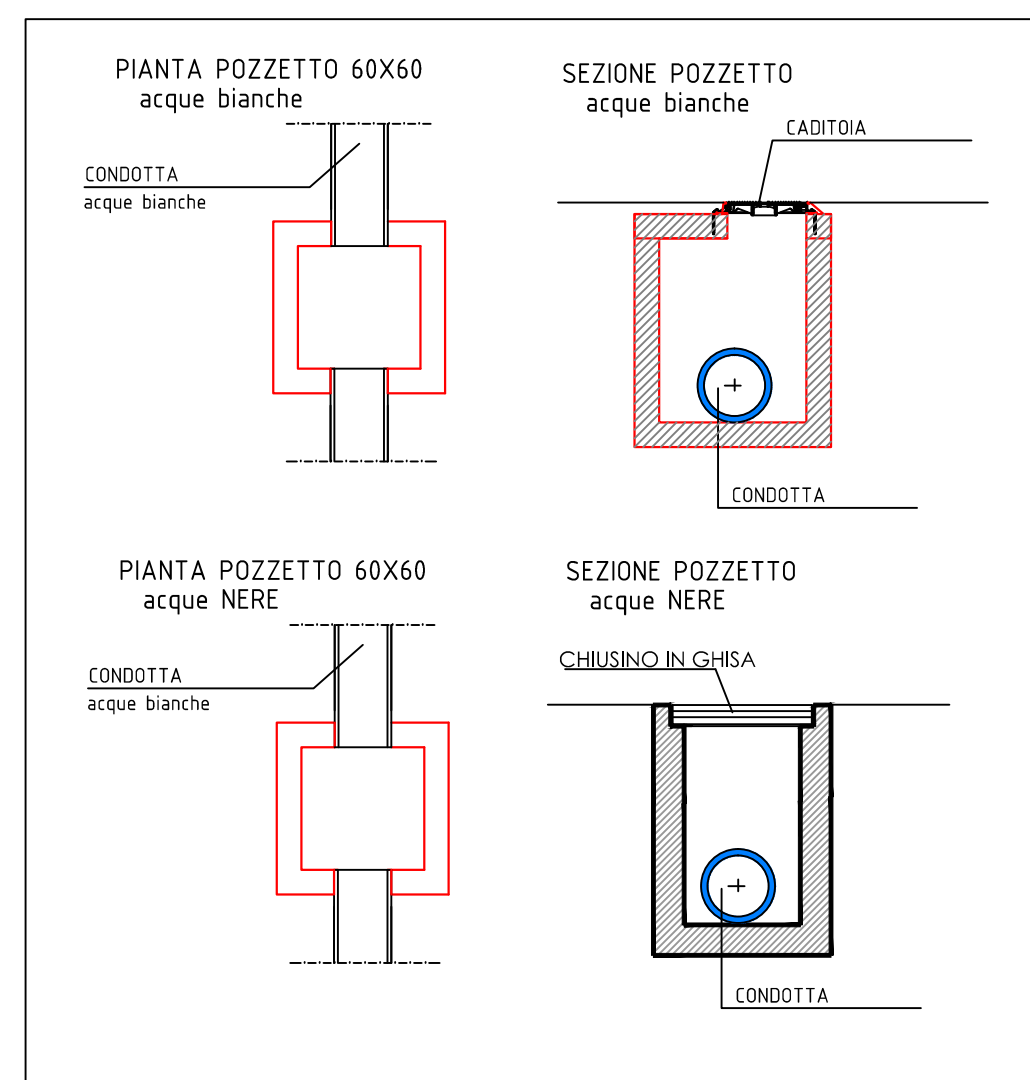
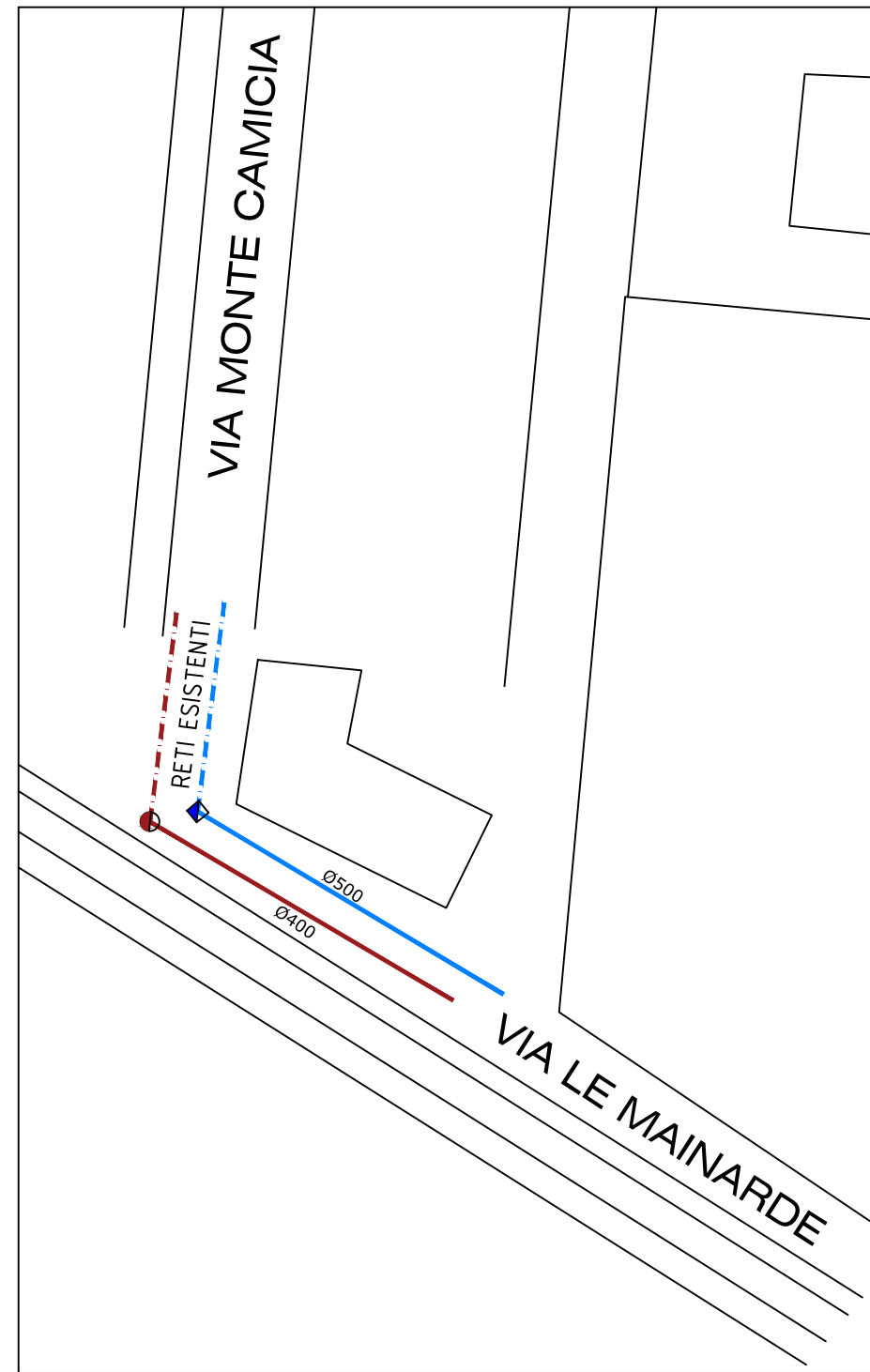

pozzetto di allaccio alla linea pubblica  
 DIM. POZZETTO:  
 80 cm X 80 cm X H. 100 cm - 140