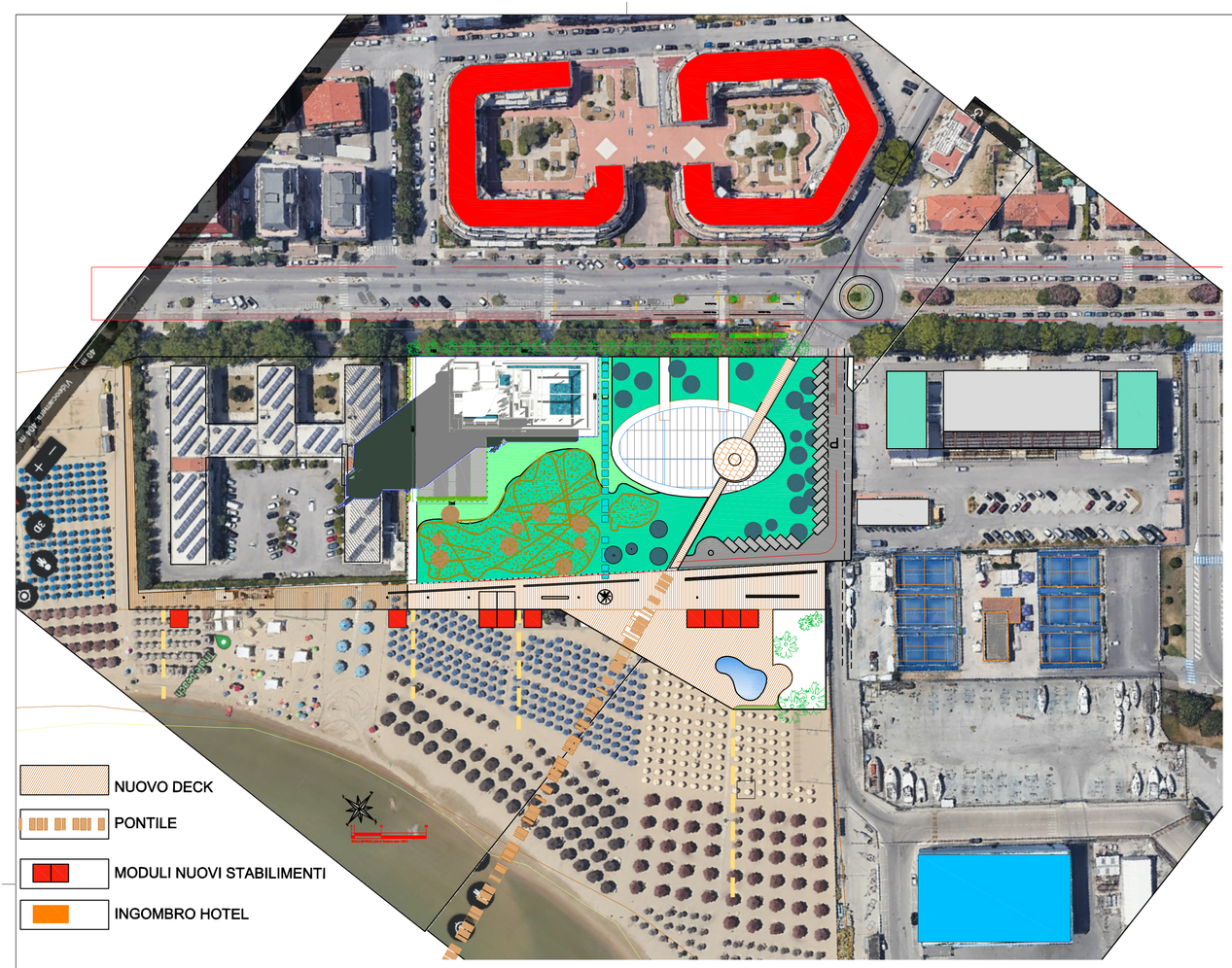

PLANOVOLUMETRICO SCALA 1|1000



VISTA DA OVEST



VISTA DA SUD



VISTA DA EST



VISTA DA NORD

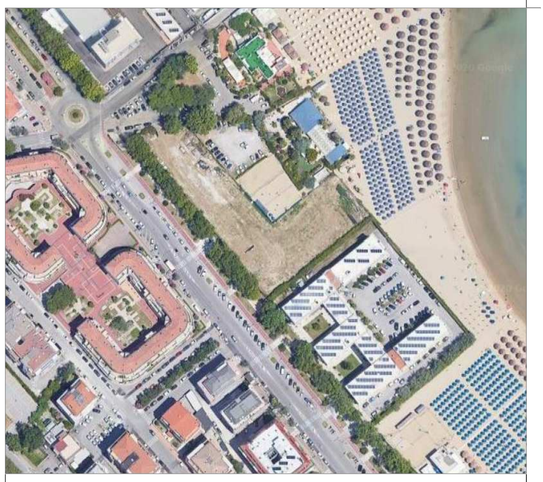

Richiedente: F.LLI DE CECCO DI FILIPPO FARA SAN MARTINO
FARA SAN MARTINO (CH) P.IVA 00628450694

Progettista:
s.d.a.a. studio d'urbano architetti associati
via Tiberi, 5 65125 Pescara
P.I. 01588720688
mario.durbano@studiodurbano.it
anna.tamantini@studiodurbano.it
alessandro.cognigni@studiodurbano.it
tel 085 4511661
arch. Mario D'Urbano - CF. drbmra57b21c779j
arch. Anna Tamantini - CF. tmnnna57s66f868z
arch. Alessandro Cognigni - CF. cgnlsn66h01e098i

Ubicazione: Lungomare PAPA GIOVANNI XXIII - 65126 - Pescara

Oggetto: PROPOSTA DI PIANIFICAZIONE COMPLESSIVA DELL'AMBITO DI INTERVENTO CON APPROVAZIONE DI COMPARTO UNITARIO INTERNO, TRAMITEPIANO DI LOTTIZZAZIONE PRIVATO IN ZONA PORTUALE E AREE FLUVIALI SOTTOZONA URB. B7

PLANOVOLUMETRICO E MODELLING

Nome file:	PE_PGXXII_02
Scala generale disegno:	
Scala di stampa:	A1 (84x59.4 cm)
Numero tavola:	07