

COMUNE DI PESCARA

INTERVENTO EDILIZIO

Strada Cavallaro - Via Di Girolamo
PER EDIFICI DI EDILIZIA RESIDENZIALE

Ditta:
Fusilli Lidia

INQUADRAMENTO URBANISTICO

TAV. 1

SCALA: Varie

DATA : Giugno 2020

Aggiornamento Dicembre 2020

Il Tecnico
Incaricato

Pescara - Via T. Tasso n° 5 - Tel. - Fax 085.2059110 email studio.celupica@virgilio.it

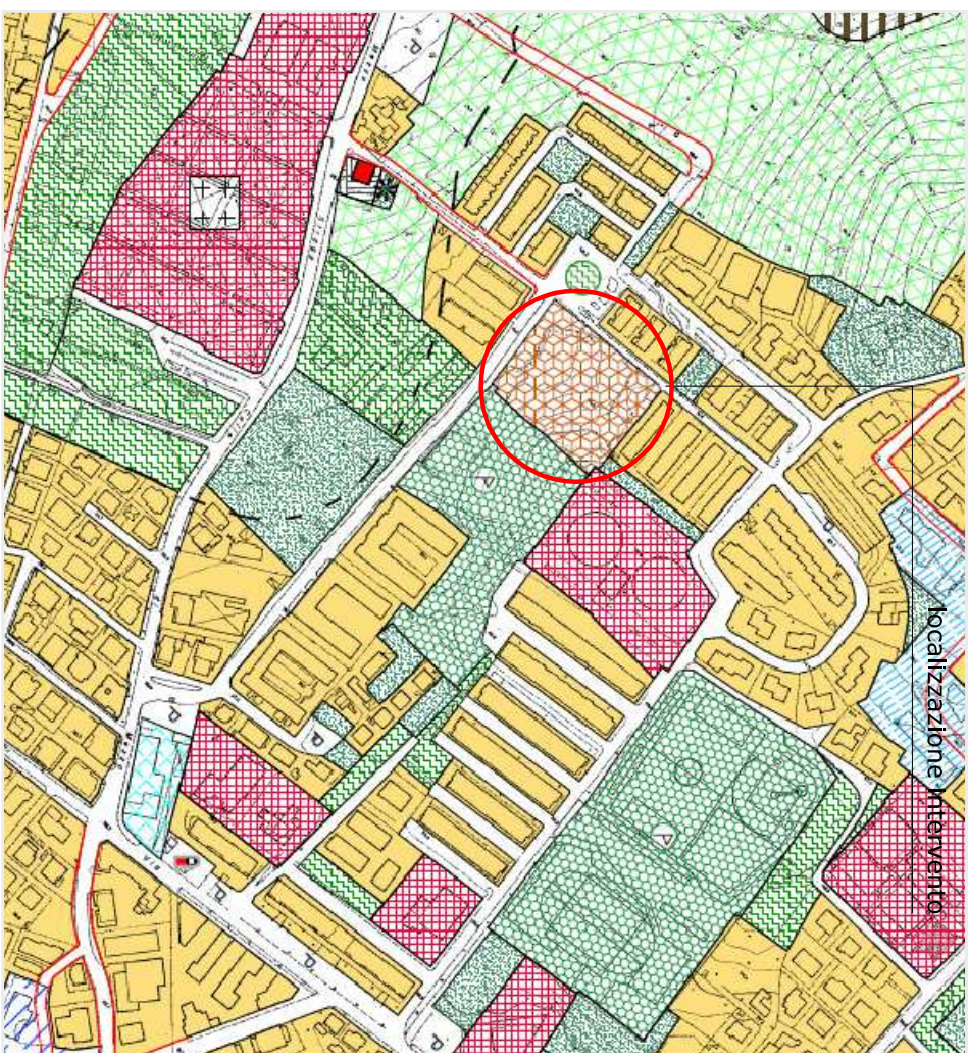

STRALCIO P.R.G.

Scala 1:5000

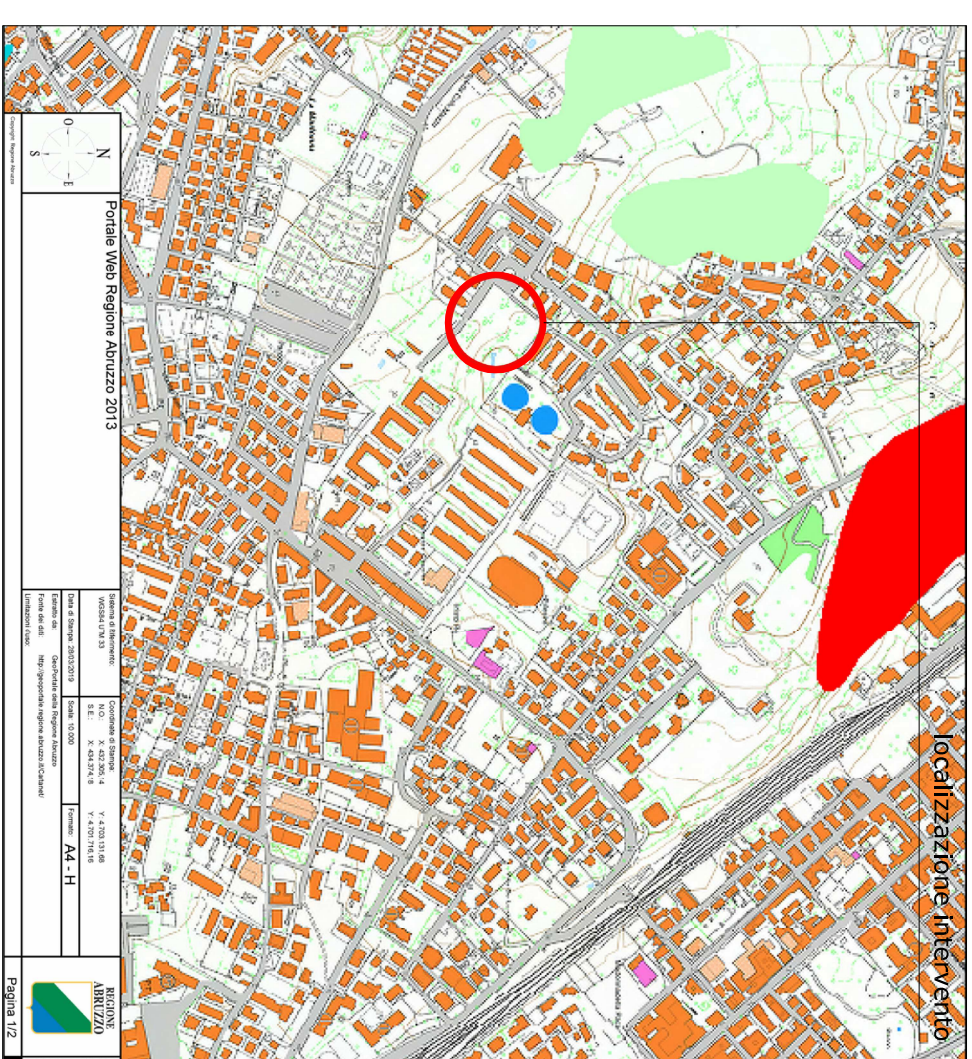

STRALCIO PAI

Scala 1:1.0000

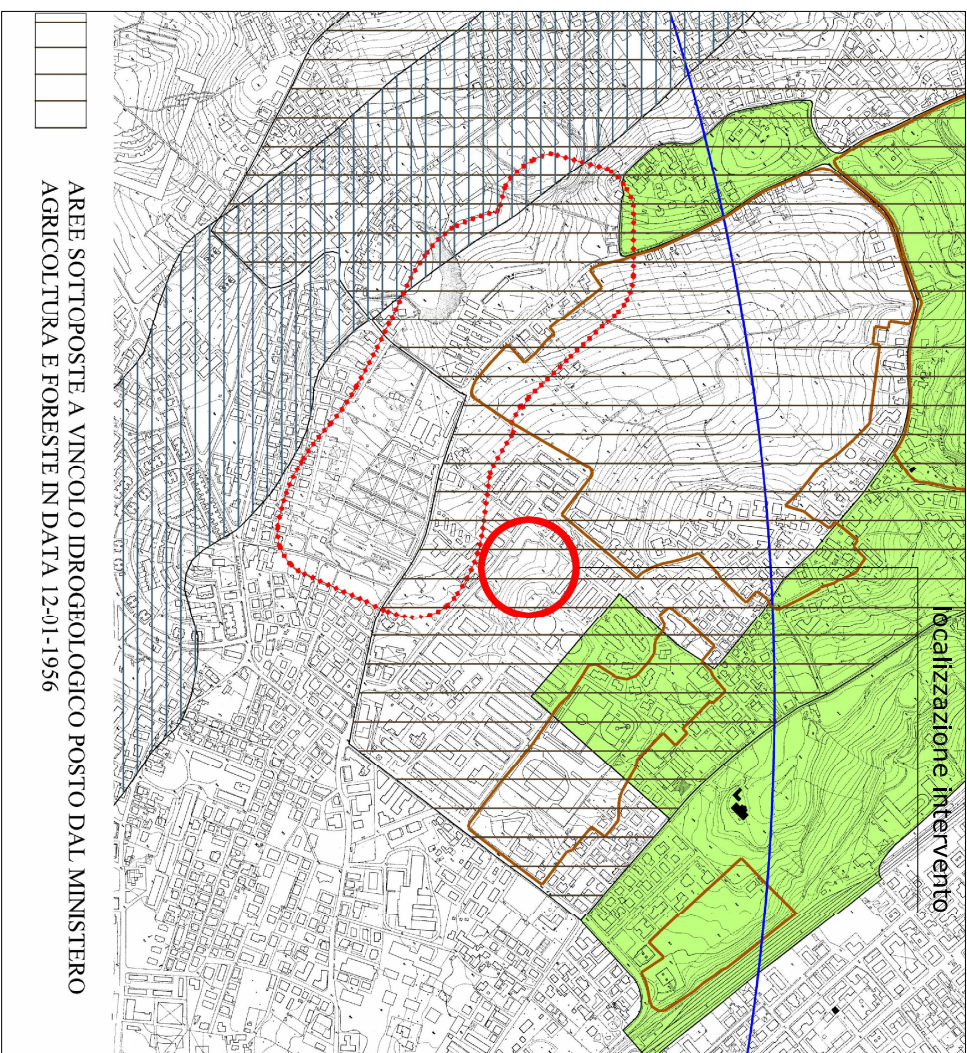

STRALCIO TAV. VINCOLI

Scala 1:10000

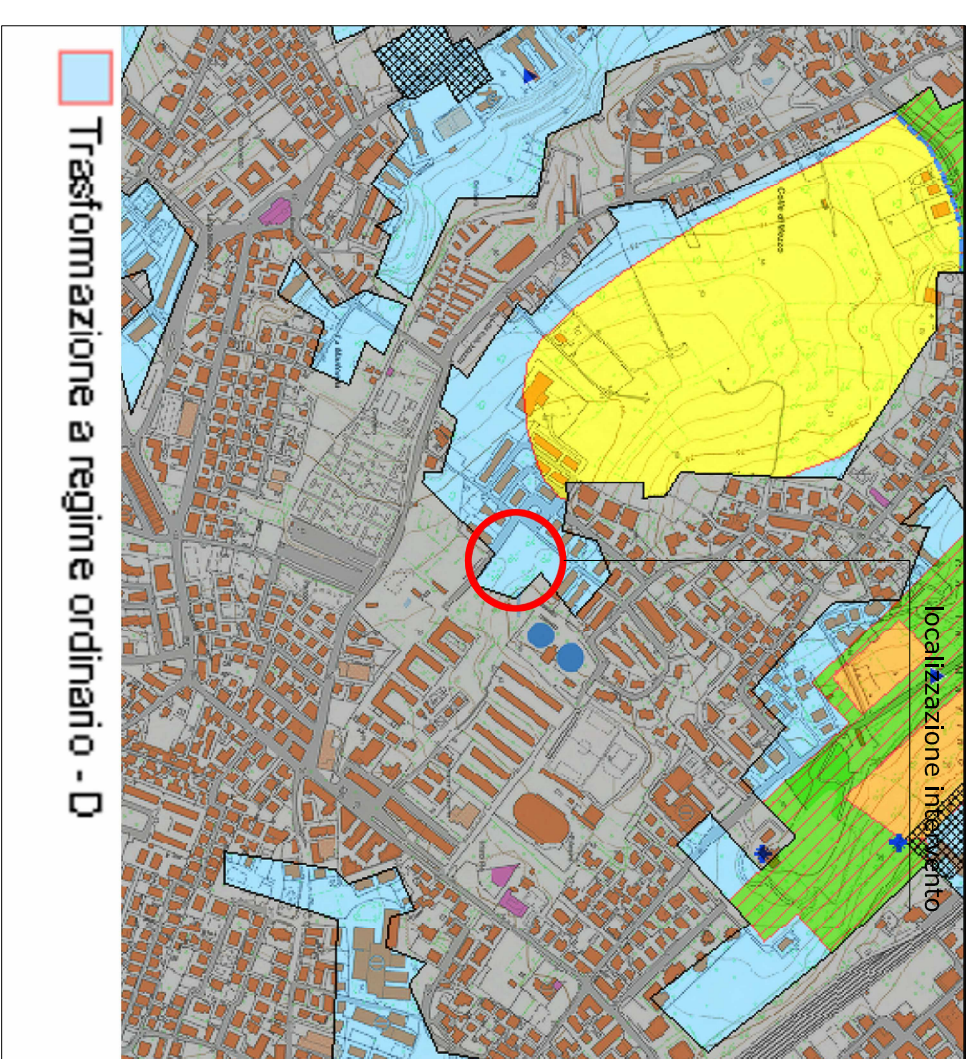

STRALCIO P.R.P.

Scala 1:10000



STRALCIO CATASTALE

Scala 1:1000

— LIMITE AREE DI PROPRIETA' PRIVATA

PROPRIETARIO	INDIVIDUAZIONE CATASTALE FOGLIO PARTICELLA	SUPERFICIE TERRITORIALE
FUSILLI Lidia	12 1821	230
FUSILLI Lidia	12 1290	1640
FUSILLI Lidia	12 1295	550
FUSILLI Lidia	12 1288	2000
FUSILLI Lidia	12 193	550
FUSILLI Luisa	12 1289	1790
FUSILLI Luisa	12 1294	680
TOTALE		7440

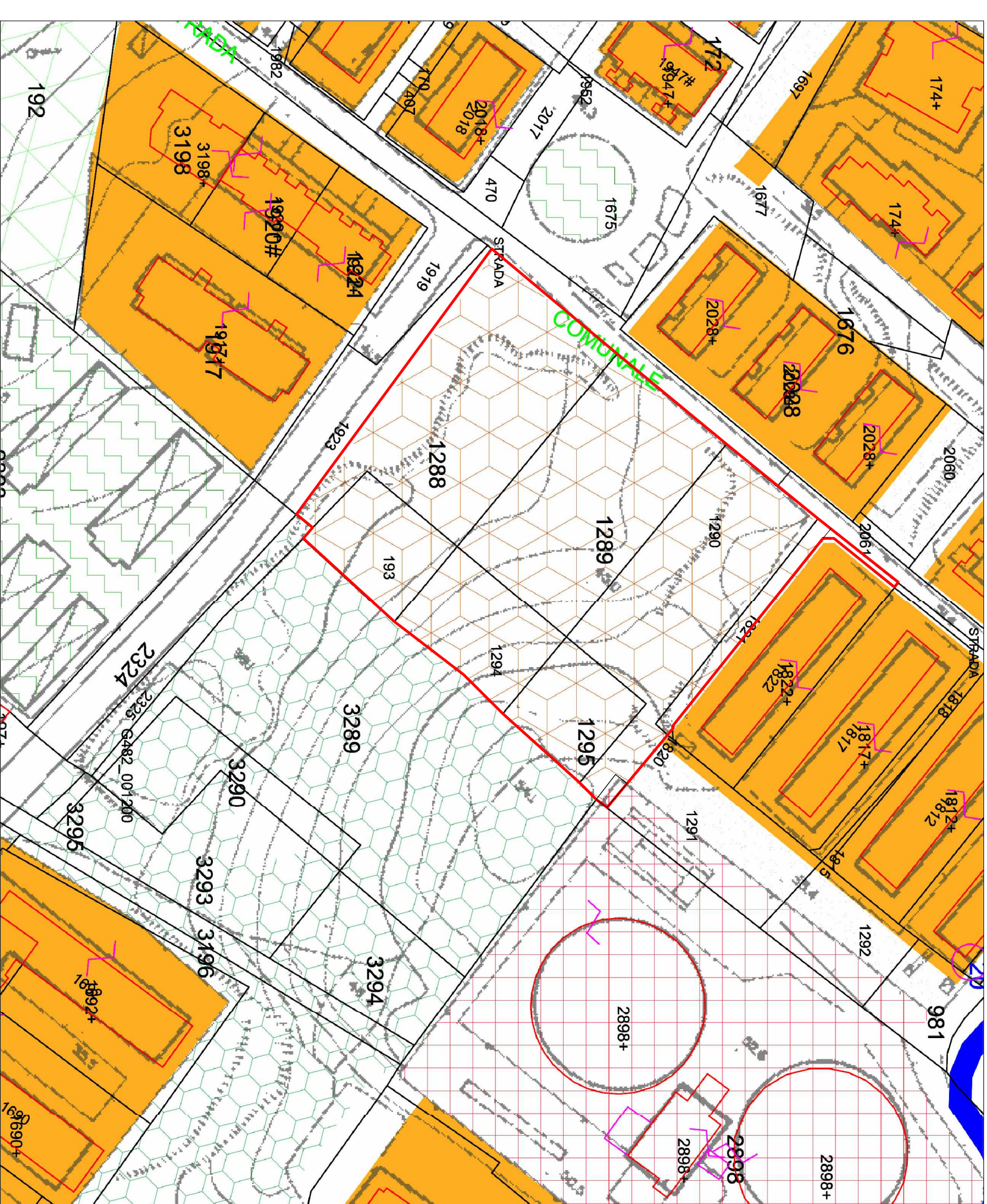

SOVRAPPORZIONE P.R.G. - CATASTALE

Scala 1:2000

— LIMITE AREE DI PROPRIETA' PRIVATA

SUPERFICIE TOTALE	MQ. 7440
di cui	IN ZONA B10 MQ. 7392
	VIABILITA' MQ. 26
	IN ZONA F3 MQ. 22