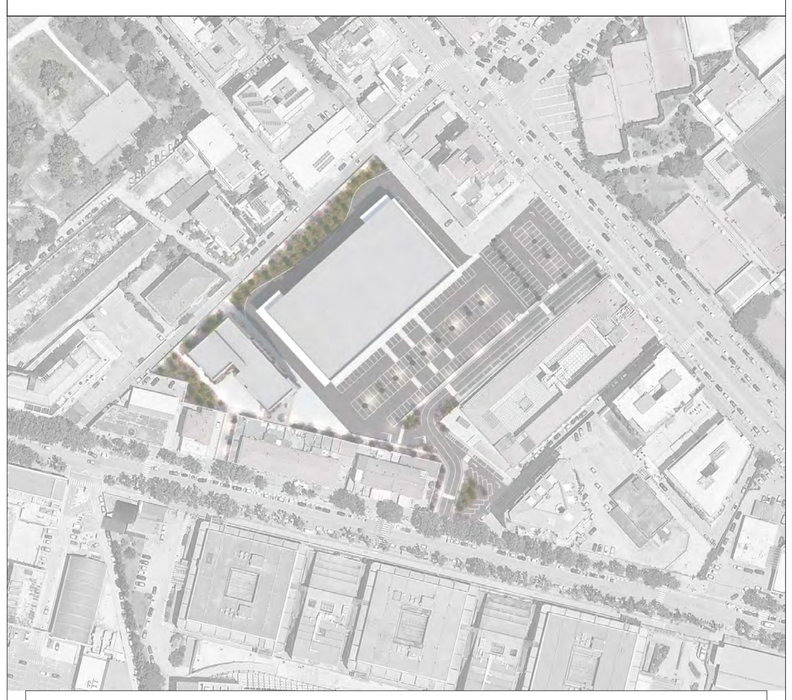

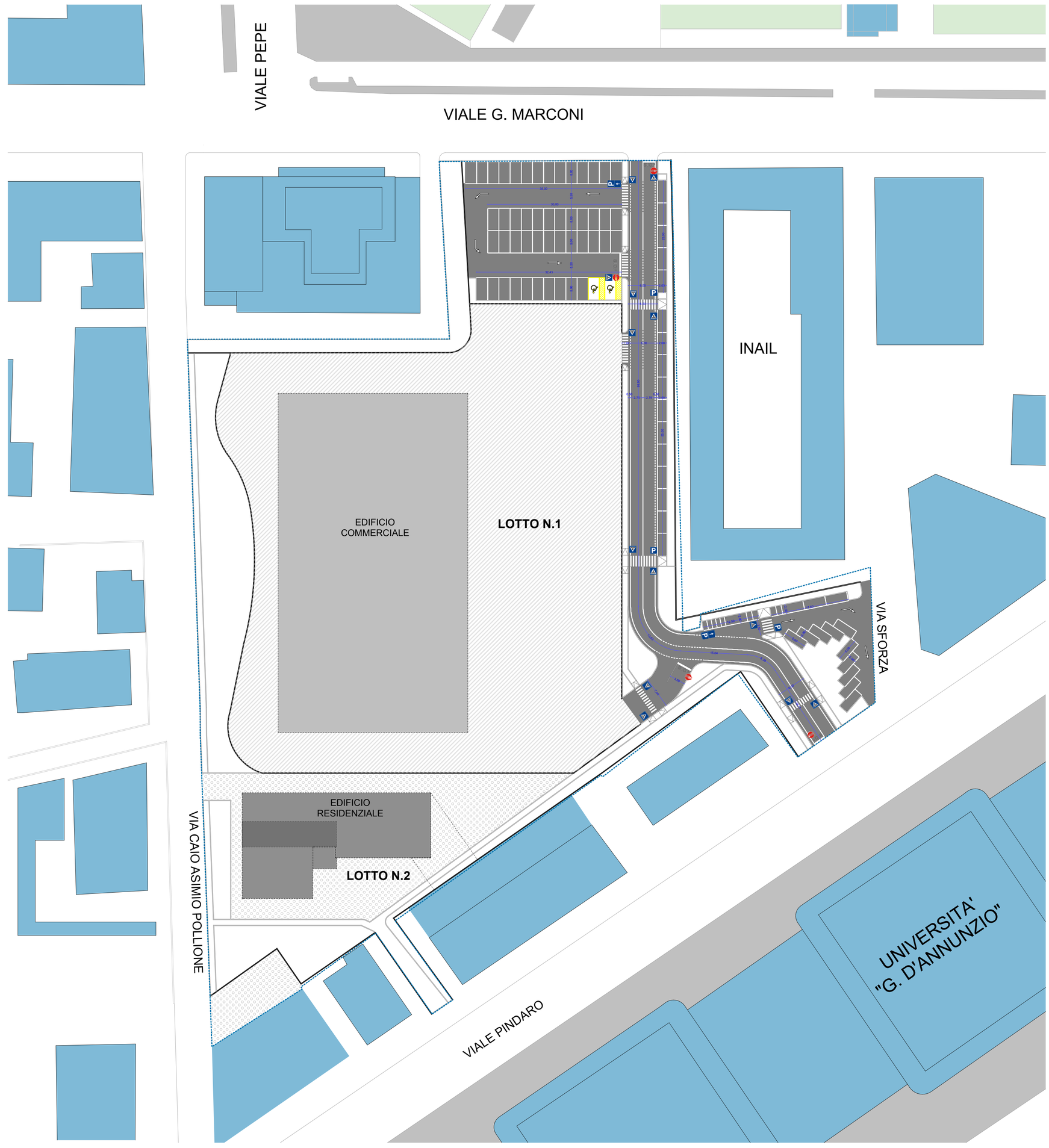

ANTONIO MILILLO
ARCHITETTO

65124 PESCARA
via Raffaello, 94
tel.&fax 085/77444

COMUNE DI **PESCARA** PROV. **PE**

DITTA **PORTA NUOVA INVESTIMENTI SRL,** P.IVA: 02298880689
VIA ARMANDO CALDORA 4, 65129 PESCARA (PE)

DISEGNO

OGGETTO
PIANO ATTUATIVO
COME DA ART. 22 COMMA 8 DELLE N.T.A.

VIALE MARCONI-VIALE PINDARO-VIA POLLIONE

POSIZ.

DATA

DESCRIZIONE

PROGETTISTA:

PROGETTO OO.UU.
- VIABILITA' E SEGNALETICA

SCALA 05/11/2020

TAVOLA N° **06F**

ARCHITETTI, PIANIFICATORI, PAESAGGISTI e CONSERVATORI
PROVINCIA di PESCARA
ARCHITETTO
Antonio
MILILLO
Albo A
756

SI RISERVA LA PROPRIETA' DEL DISEGNO CON DIVIETO DI RIPRODURLO O RENDERLO COMUNQUE NOTO SENZA AUTORIZZAZIONE

PLANIMETRIA GENERALE

SCALA 1:500