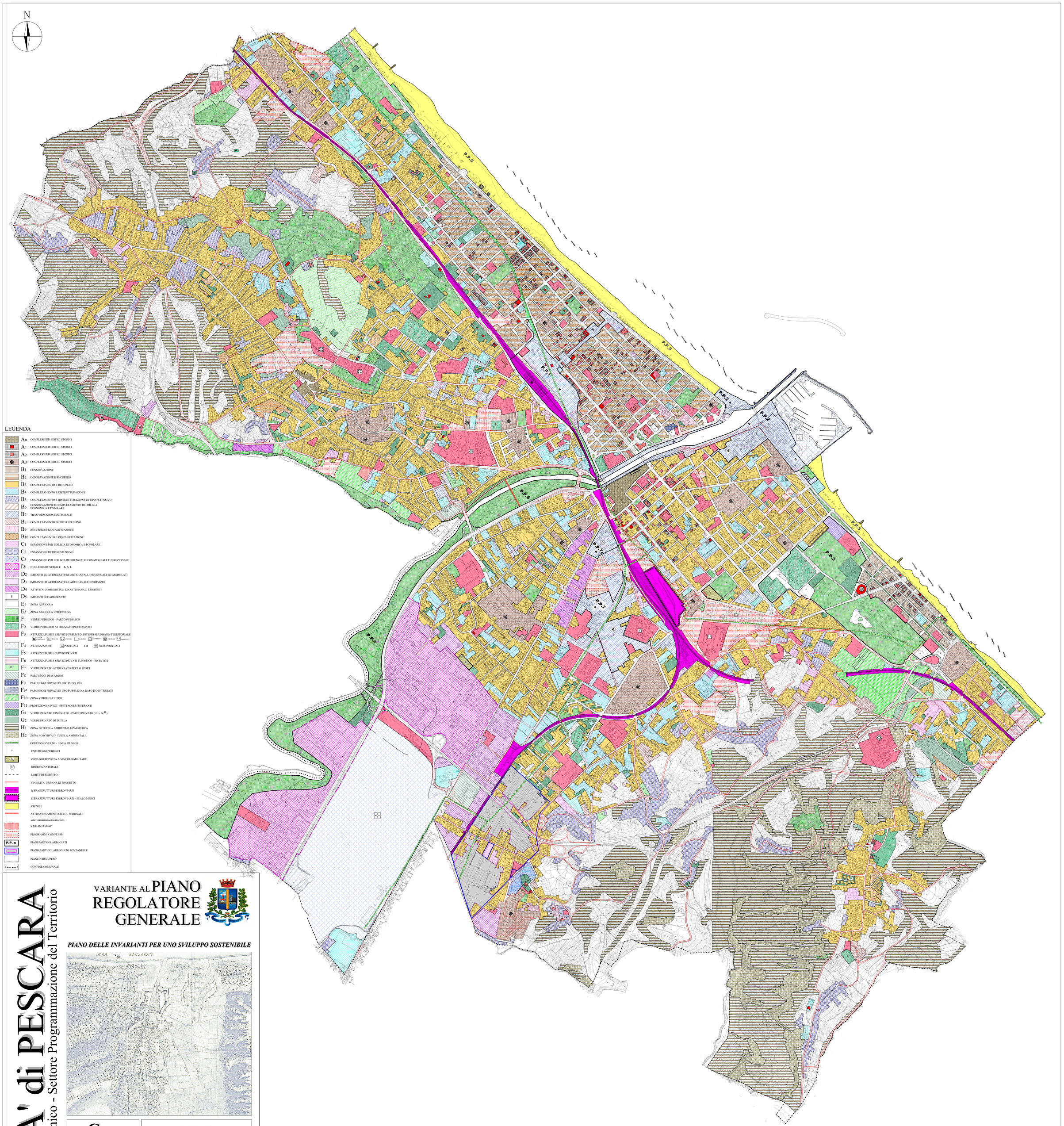

CITTA' di PESCARA

Dipartimento Tecnico - Settore Programmazione del Territorio

VARIANTE AL PIANO REGOLATORE GENERALE

PIANO DELLE INVARIANTI PER UNO SVILUPPO SOSTENIBILE

C1

IL SINDACO

ATTI DI APPROVAZIONE

- P.R.G.: C.C. n. 94/07
- Variante Specifica: C.C. n. 55/08
- Variante Normativa: C.C. n. 119/08
- Direttiva Dirigenziale: D.D. n. 18/09
- Variante Parz. e Specif.: C.C. n. 49/10
- Direttiva Dirigenziale: D.D. n. 18/11
- Var. adeg. Sentenze T.A.R.: C.C. n.126/11
- Var. adeg. Sentenze T.A.R.: C.C. n.7/12
- Var. adeg. Rischio Aerop.: C.C. n.46/12
- Var.parz. Rif. Tecnica.: C.C. n.102/12
- Var. adeg. Sentenze T.A.R.: C.C. n.30/13
- Var."Regional. sottozona C1": C.C. n.34/13
- Var. adeg. Nuovo Rischio Aerop.: C.C. n.104/14
- Var. adeg. Sentenze T.A.R.: C.C. n.21/16
- Var."Patrim. Storico": C.C. n. 66/17
- Var."B10 - declassamento e varie": C.C. n. 37/18
- Var. adottata "revisione comparti": C.C. n. 56/19

Il Dirigente
Dr. Gaetano Silverii

Il Responsabile del Servizio
Dr. Fausto Di Francesco

oggetto tavola:

Zonizzazione

1:10.000