

CITTA' DI PESCARA

SETTORE PROGRAMMAZIONE DEL TERRITORIO

IL SINDACO
Marco Alessandrini



L'ASSESSORE
Loredana Scotolati

PIANO DI RECUPERO DEL PATRIMONIO EDILIZIO (P.R.P.E.)

Legge n. 457 del 05/08/1978 - Legge Regionale n. 18 del 12/04/1983

Comparto 1.09

via Piave

DIRIGENTE

Dott. Gaetano Silverii

RESPONSABILE DEL PROCEDIMENTO

Geom. Alessandro Feragalli

PROGETTISTA

Arch. Salvatore Colletti

N° iscrizione 655
Arch. Salvatore Colletti

Salvatore Colletti



Oggetto: Unità d'intervento, sagome edifici e distanze

data consegna: ottobre 2018 scala: 1:200 tav.: 6 adottato: approvato:

Planimetria catastale con perimetro unità d'intervento - scala 1:200

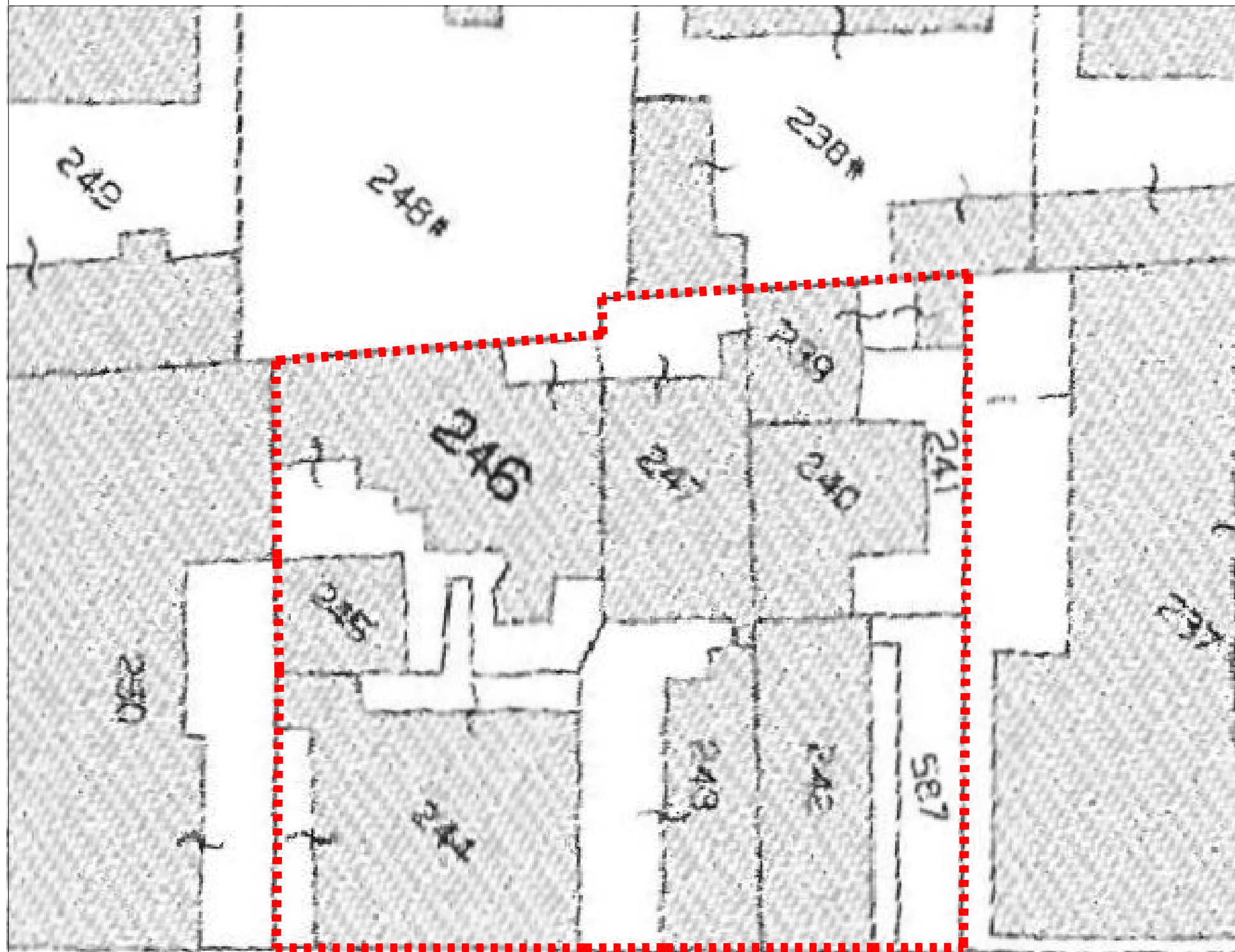

----- perimetro unità d'intervento
demolizione con ricostruzione - art.9 lett. g) delle NTA del PRG

Planimetria piano interrato (Q.- 2,00 mt) con sagome edifici e distanze - scala 1:200



----- perimetro unità d'intervento
demolizione con ricostruzione - art.9 lett. g) delle NTA del PRG

via Piave

Planimetria coperture (Q. + 11,50) con sagome edifici e distanze - scala 1:200

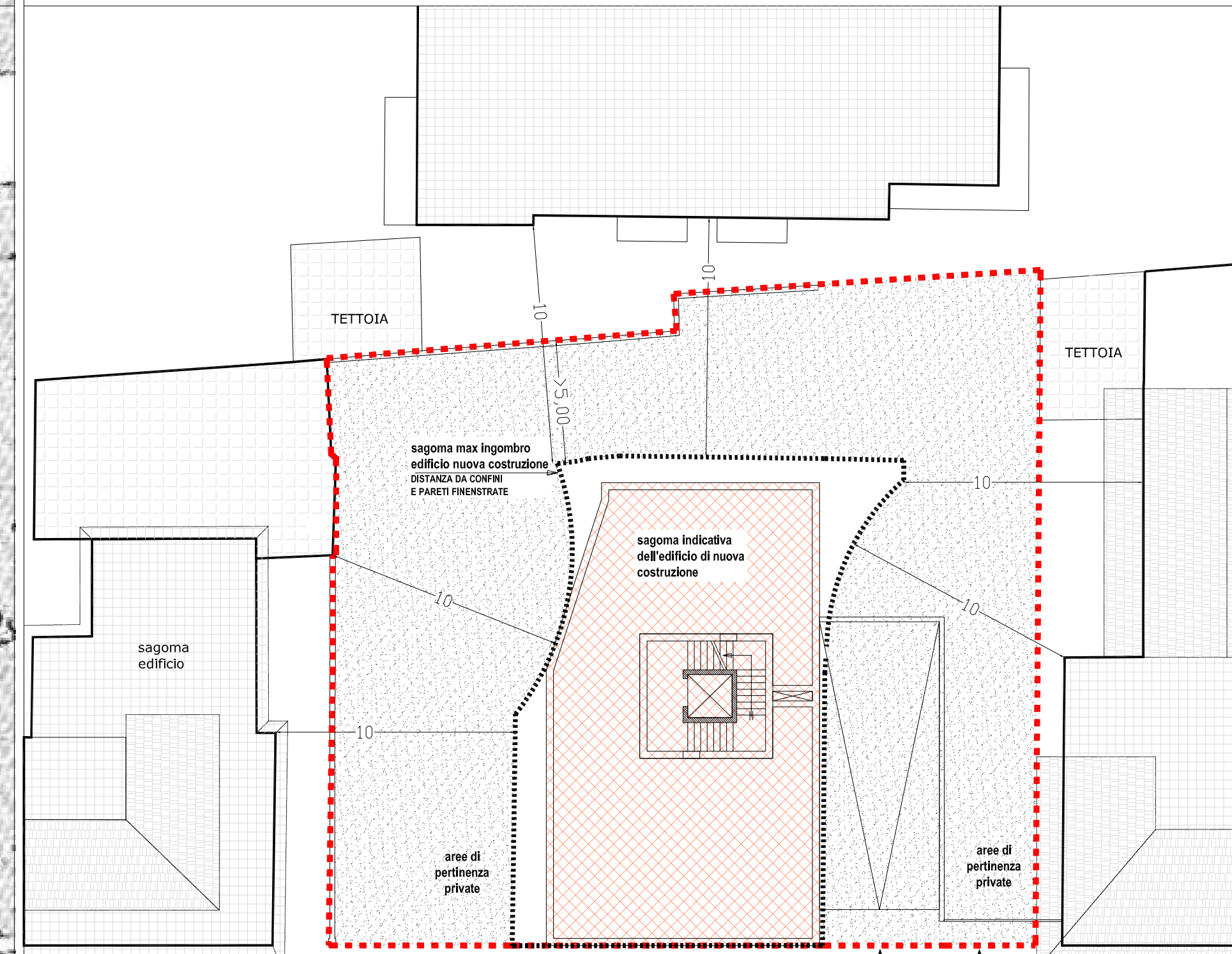

----- perimetro unità d'intervento
demolizione con ricostruzione - art.9 lett. g) delle NTA del PRG

via Piave